

Desktop ASP.Client Start Logo

ASP.Anmeldung:

Serveranmeldung

Berater: 27104

Benutzer: [redacted]

Passwort: [redacted]

Version 1.0.0.22

Anmelden Abbrechen

Die aktuelle ASP.Client-Version können Sie hier herunterladen:

<https://www.hmdweb.net/portal/?27104&logout>

Die Anmeldung erfolgt über Ihre persönlichen Zugangsdaten:

PORTAL

Schmidt und Partner GmbH 15.07.2013

Pfad: Login

Login

Benutzer: [redacted]

Passwort: [redacted] Login

PORTAL

Schmidt und Partner GmbH 15.07.2013

Pfad: Kunden spezial

AnwenderInfo Programme Passwort

Kunden spezial

LogOut [redacted]

Kunden-Seite

Diese Seite ist ausschließlich Kunden vorbehalten.

Benutzer: [redacted]

Download ASP.Client (Version vom 28.03.2012)

Möchten Sie „ASPClient.msi“ (7,21 MB) von „hmdweb.net“ ausführen oder speichern?

Ausführen Speichern Abbrechen

hier können Sie den aktuellen ASP.Client installieren bzw. „Ausführen“

gestarteter ASP.Client:

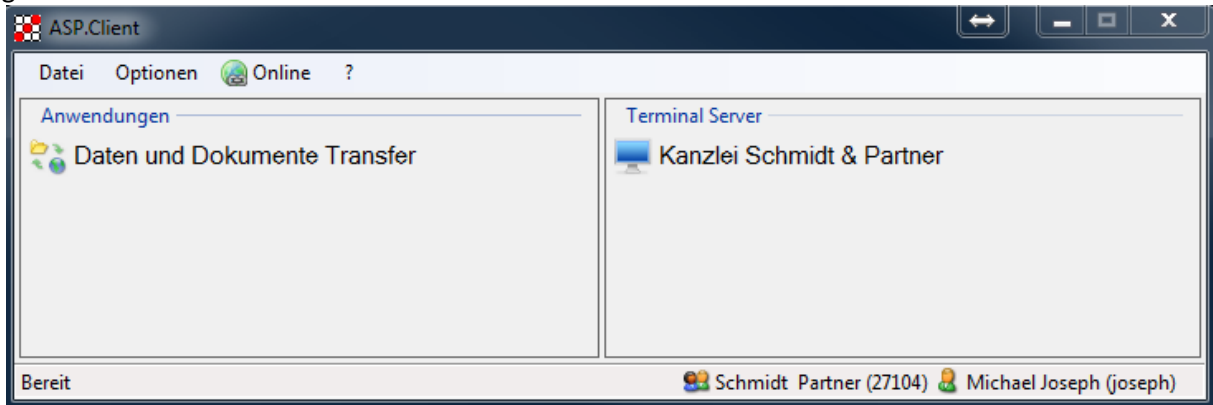

einmalige vorzunehmende Einstellungen im Lokalen ASP.Client bei Neuinstallation:

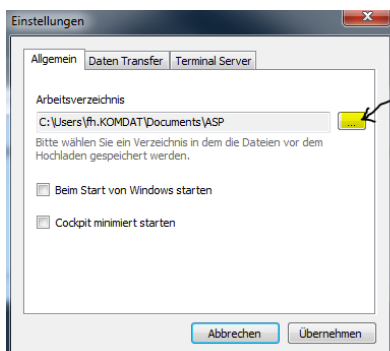
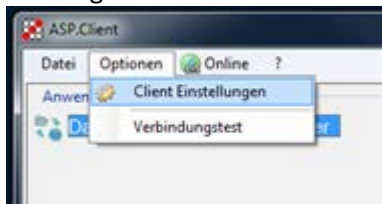

Arbeitsverzeichnis Auswählen

z.B. „Desktop“ oder Arbeitsplatz - ich Empfehle dort einen separaten Ordner mit eindeutiger Bezeichnung hinzuzufügen z.B.: „ASP Datenaustausch“

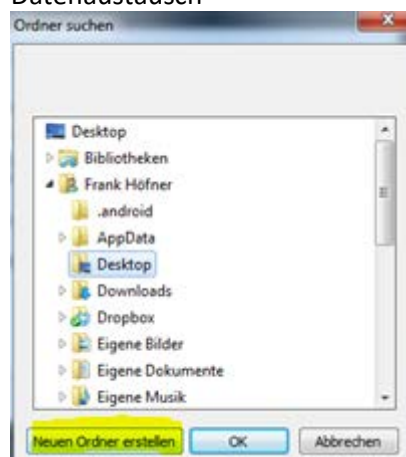
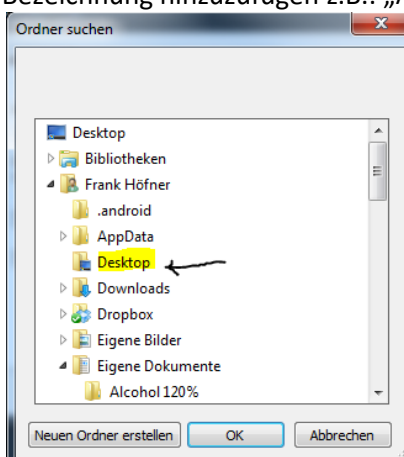

mit der Maus auf „neuen Ordner“ gehen und recht Maustaste drücken - Umbenennen in ...

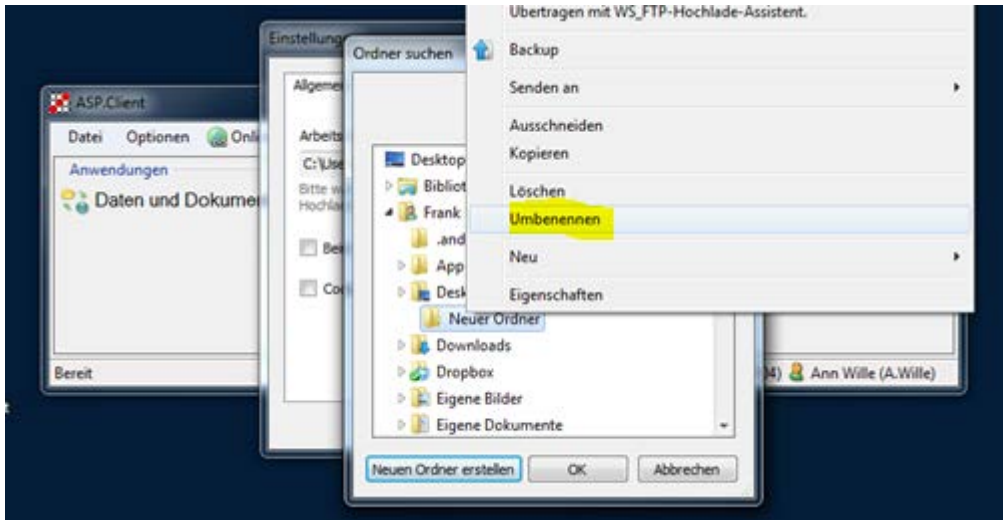

z.B. „ASP Datenaustausch“

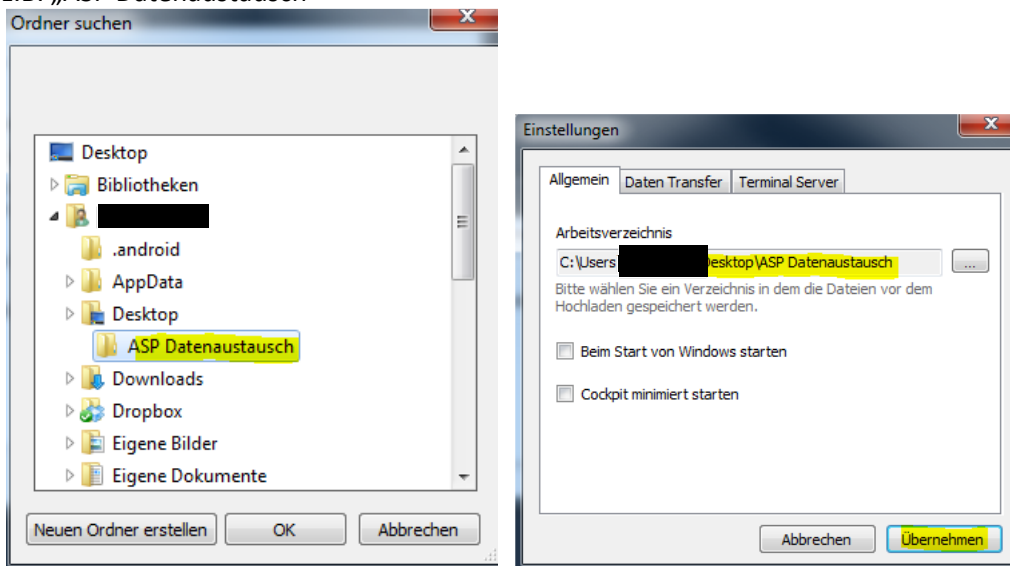

Damit sind alle Vorbereitungen zum „Daten und Dokumente Transfer“ abgeschlossen.

Zum Arbeitsprofil:

Doppelklick auf „Kanzlei Schmidt & Partner“

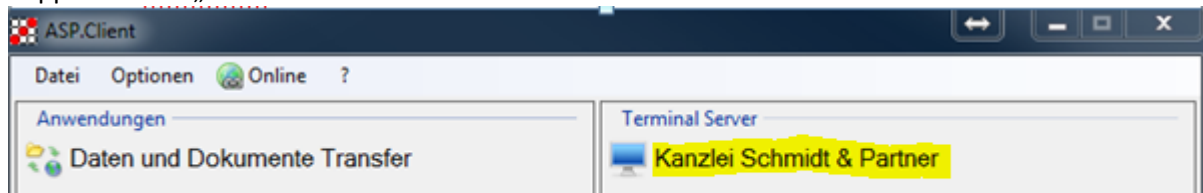

Bei der Erstverbindung kommt folgende Sicherheitsabfrage:

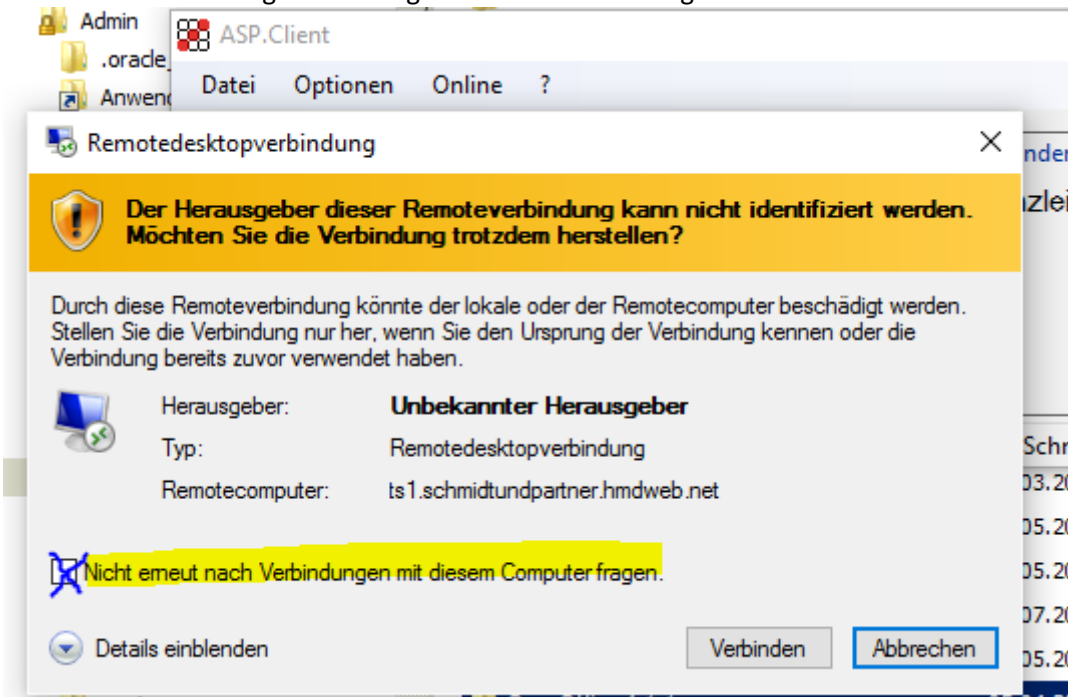

Hier kann man den Hacken aktivieren damit nicht jedes Mal hier gefragt wird.

Benutzer/Anmeldedaten Eingeben:

Falls hier Ihr Benutzername nicht mit dem Syntax „SUP\Name“ steht, müssen Sie über die Schaltfläche „Andres Konto verwenden“ einmalig es richtig eingeben...

(Der Zusatz **SUP** ist dabei entscheidend)!

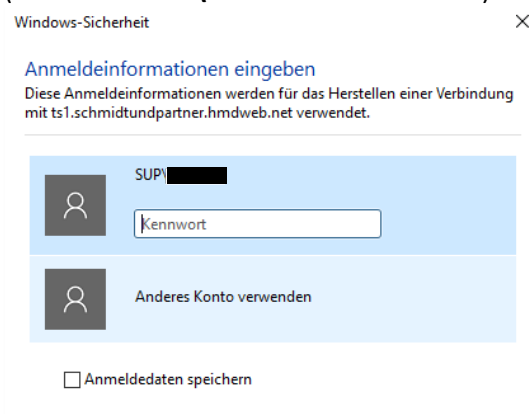

hmd Arbeitsplattform:

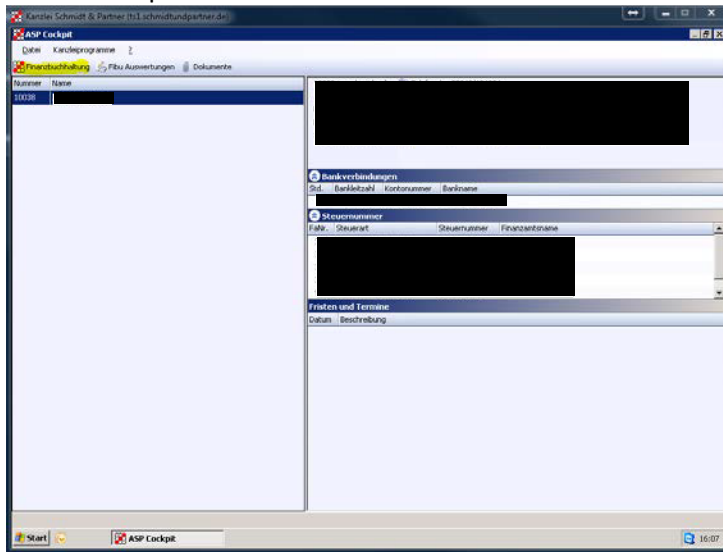

Übertragung der Ausdrucke ins „Portal“:

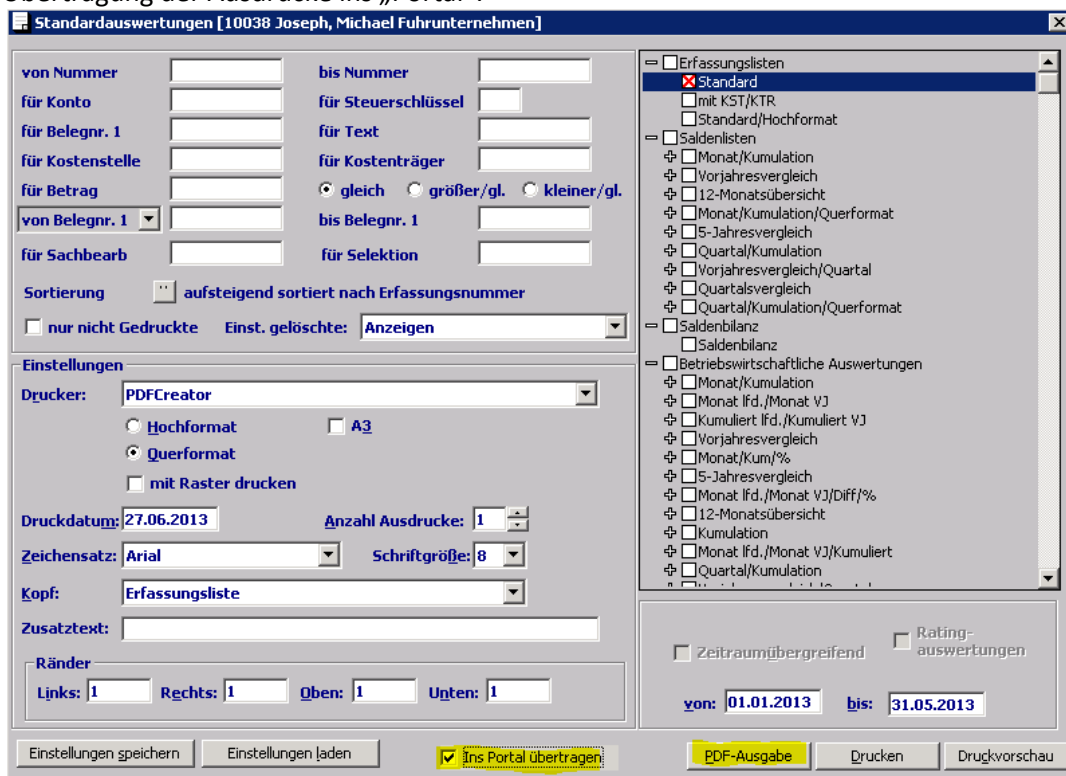

Hier den Markierten hacken „Ins Portal übertragen“ setzen nicht vergessen... dann weiter mit PDF-Ausgabe - fertig.

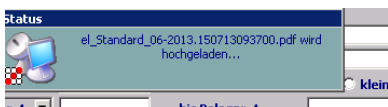

...Infowindow zur Übertragung

Die Daten werden jetzt ans Portal übergeben, wo Sie diese jederzeit über „Daten und Dokumente Transfer“ abrufen können:

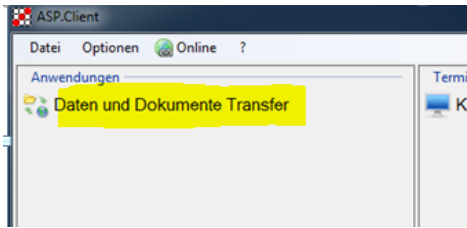

Drücken Sie auf „Daten Empfangen“

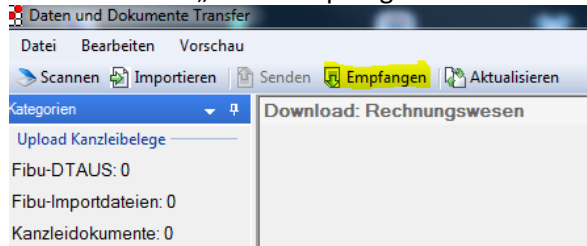

Selektieren Sie nach Bedarf die entsprechenden Dokumente und Drücken auf „Empfangen“

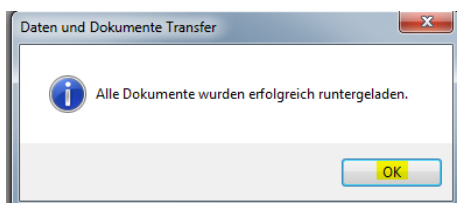
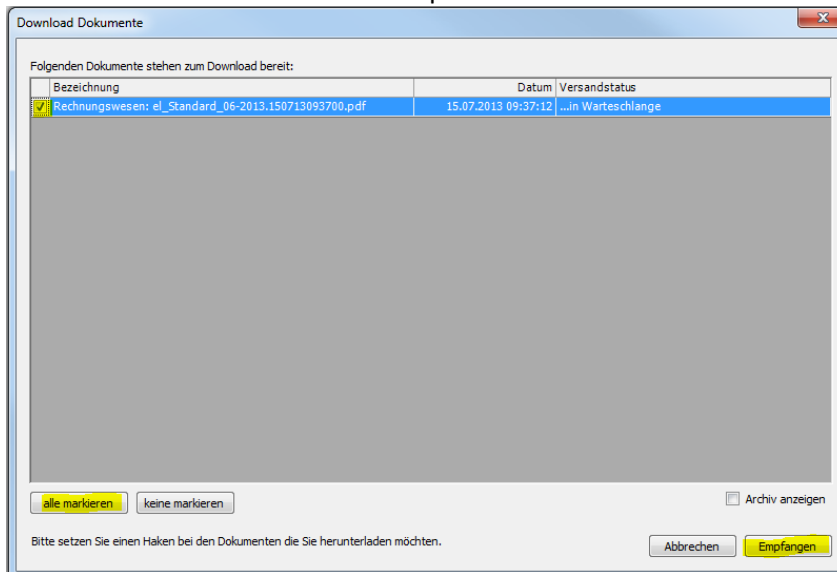

hiermit wird der erfolgreiche Empfang quittiert...

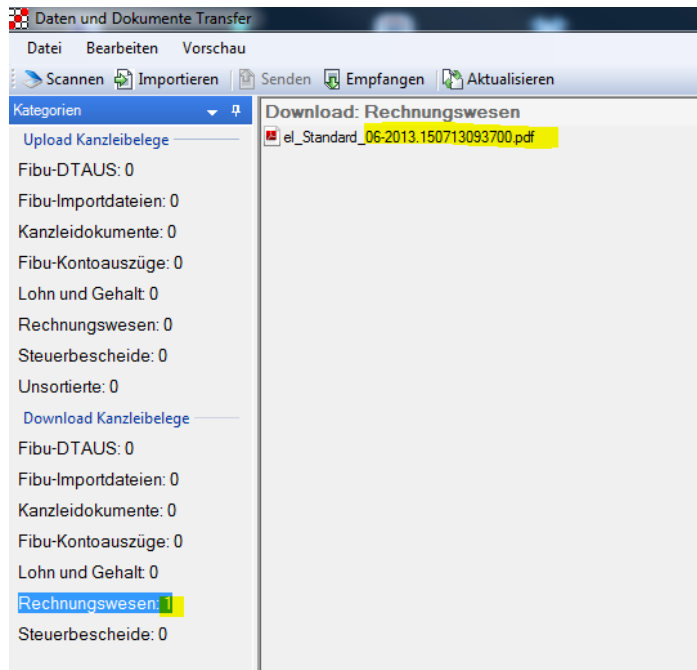

... von hier aus, kann die Datei direkt geöffnet werden.
Oder in den von Ihnen eingestellten Ablageordner...